

15
AÑOS

coneval

Consejo Nacional de Evaluación
de la Política de Desarrollo Social

www.coneval.org.mx

La importancia del diagnóstico para la solución de un problema público

Puebla

Julio 2020

Lo que se mide se puede mejorar

¿Qué sería de la vida sin médicos?

Pensemos en un resfriado

Resfriado

- Estornudos
- Congestión nasal



Consecuencias

gripa

- Picor de garganta fuerte
- Estornudos
- Congestión nasal
- Cansancio
- Dolor de cuerpo generalizado
- Fiebre alta

Puede ser fatal

- Líquido alrededor del pulmón
- Líquido infectado alrededor del pulmón
- Abscesos pulmonares
- Muerte



Consecuencias

Neumonía

- Fiebre elevada
- Tos
- Jadeos
- Dolores torácicos
- Taquicardia
- Dificultad para respirar
- Vómitos

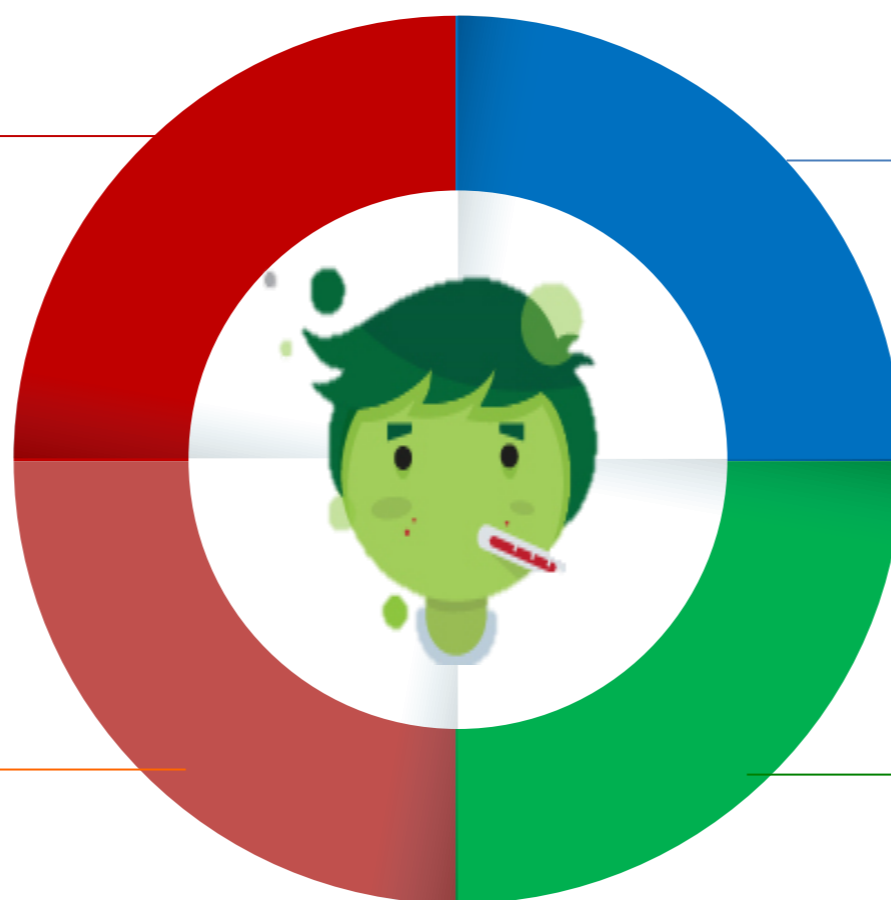

Consecuencias

Es importante contar con información para tomar decisiones



Necesitamos contar con **evidencia** sobre lo que sí funciona y cómo mejorarlo



Se tienen **presupuestos limitados** y gran cantidad de programas



Transparencia y **rendición de cuentas**

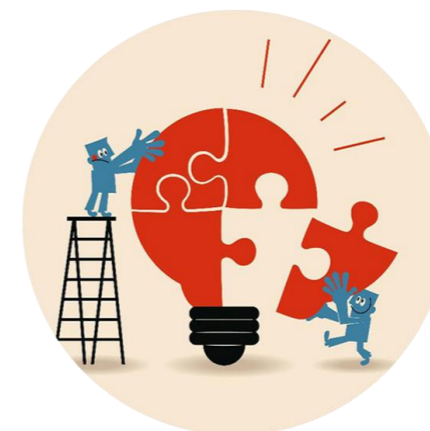

Mejorar el desempeño, el diseño, la planeación, operación y presupuestación de la **Política Social**

Con buena voluntad

Programas que no usan evidencia, y que no tienen un diseño, no resolverán problemas sociales

¿Cuál es el problema público?

¿Estás próxima a casarte?

El DIF Municipal te regala tu vestido de novia

“El Comité Municipal del Sistema DIF obsequiará tres vestidos de novia de prestigiada marca a mujeres que estén próximas a contraer nupcias y que cumplan con los requisitos para ser acreedoras a este regalo”.



Con buena voluntad ¿La solución es la necesaria?

Alcalde compra 15 camionetas de lujo (Cybertruck de Tesla) con una inversión aproximado de 20 millones de pesos.

“... más que velocidad, **se busca fuerza del motor** de las camionetas para poder jalar **pipas de agua, contenedores de basura**, pues tienen capacidad de cargar el triple que una camioneta normal”



Con base en información y evidencia

¿Cuál es el problema?



¿Por qué se genera?

CAUSAS

DIETA INADECUADA
Oferta limitada de alimentos saludables
Ingresos insuficientes
Prácticas inapropiadas de cuidado del niño

**ENFERMEDADES
DIARRÉICAS AGUDAS [EDA]**
Servicios de salud deficientes
Malas condiciones de vivienda
Falta de acceso a agua potable y saneamiento

EFFECTOS

- Enfermedades
- Mayores tasas de mortalidad infantil
- Riesgos en el desarrollo cognitivo y desempeño escolar



Con base en información y evidencia

¿Cuáles intervenciones funcionan y cuáles no?



IMPACTO POSITIVO demostrado con estudios rigurosos

- Promoción de lactancia
- Alimentación complementaria y educación nutricional
- Transferencias monetarias condicionadas
- Mejora de la calidad de agua
- Probióticos para diarrea
- Promotores de salud en atención primaria



IMPACTO INCONCLUSO demostrado con estudios rigurosos

- Suplementos AGPICL (suplementos con ácidos grasos poliinsaturados de cadena larga para mujeres lactantes)
- Promoción para el consumo de frutas y verduras
- Zinc oral para diarrea



IMPACTO NULO demostrado con estudios rigurosos

- Suplementación intermitente de hierro
- Fortificación de alimentos con micronutrientes en polvo



Intervenciones cuyos estudios no son rigurosos

- Manejo adecuado de excretas
- Supresión de lactosa en niños con diarrea crónica
- Maíz bio-fortificado
- Intervenciones para mejorar el agua, saneamiento e higiene
- Educación prenatal sobre lactancia y posnatal para padres
- Servicios de cuidado infantil
- Enfoque de desviación positiva
- Proyectos agrícolas (acuacultura, huertos familiares, animales de traspatio)
- Uso de desparasitantes
- Monitoreo de crecimiento
- Provisión de alimentos

El Gobierno está para conseguir resultados para la población

El Gobierno cobra impuestos para poner en marcha programas/estrategias/acciones que buscan **mejorar la situación de la población**



Por lo tanto, el objetivo central de cualquier gobierno es **dar resultados, no hacer o entregar muchas cosas...**

Elementos mínimos que debe contener el diagnóstico del problema público que busca resolver el programa

Identificación y descripción del problema (árbol de problemas)

Caracterización y cuantificación de las poblaciones del programa (potencial y objetivo)

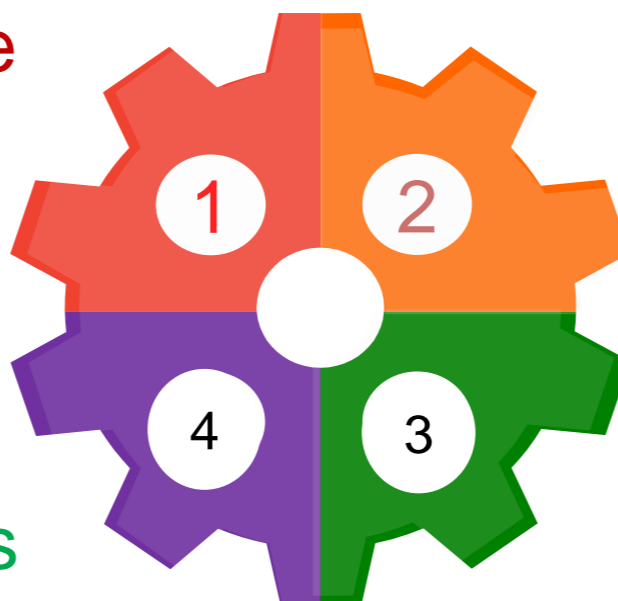

Objetivos del programa (árbol de objetivos)

Definición del tipo de apoyo y etapas de intervención

15
AÑOS

coneval

Consejo Nacional de Evaluación
de la Política de Desarrollo Social

www.coneval.org.mx

¡Gracias por su atención!

Edgar A. Martínez Mendoza
edgar.martínez@coneval.org.mx
www.coneval.org.mx



/facebook



/conevalvideo



@coneval



www.coneval.org.mx



Lo que se mide se puede mejorar